KBL Korytko H60

Informacje:

Zastosowanie
Prowadzenie różnego typu transmisji kablowych.

Materiał
Blacha stalowa cynkowana metodą Sendzimira PN-EN 10327:2005.

Na zamówienie
F - blacha stalowa cynkowana metodą zanurzeniową PN-EN ISO 1461:2000
E - blacha kwasoodporna
L - lakierowanie proszkowe na dowolny kolor

Uwaga
System bezłącznikowy. Opcja łączenia koryt poprzez wsunięcie jedno w drugie i skręcenie. Stosowanie łączników zaleca się tylko przy dużych obciążeniach.

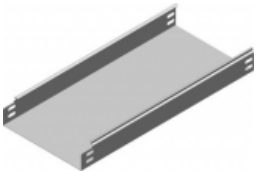

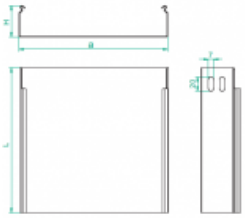

Wersje:

Grubość blachy: **0,7 mm**

Symbol	Szerokość a [mm]	Długość L [mm]	Przekrój użyteczny [mm^2]	Ciężar 1mb	Numer katalogowy	Ilość w opakowaniu
KBL100H60/2	100	2000	5800	1,44	161910	12
KBL100H60/3	100	3000	5800	1,44	162010	6
KBL150H60/2	150	2000	8800	1,74	161915	6
KBL150H60/3	150	3000	8800	1,74	162015	6
KBL200H60/2	200	2000	11800	2,04	161920	6
KBL200H60/3	200	3000	11800	2,04	162020	6
KBL300H60/2	300	2000	17800	2,64	161930	4
KBL300H60/3	300	3000	17800	2,64	162030	4
KBL400H60/2	400	2000	23800	3,24	161340	4
KBL400H60/3	400	3000	23800	3,24	161440	4
KBL500H60/2	500	2000	29800	3,84	161350	2
KBL500H60/3	500	3000	29800	3,84	161450	2
KBL600H60/2	600	2000	35800	4,44	161360	2
KBL600H60/3	600	3000	35800	4,44	161460	2

Produkty powiązane:

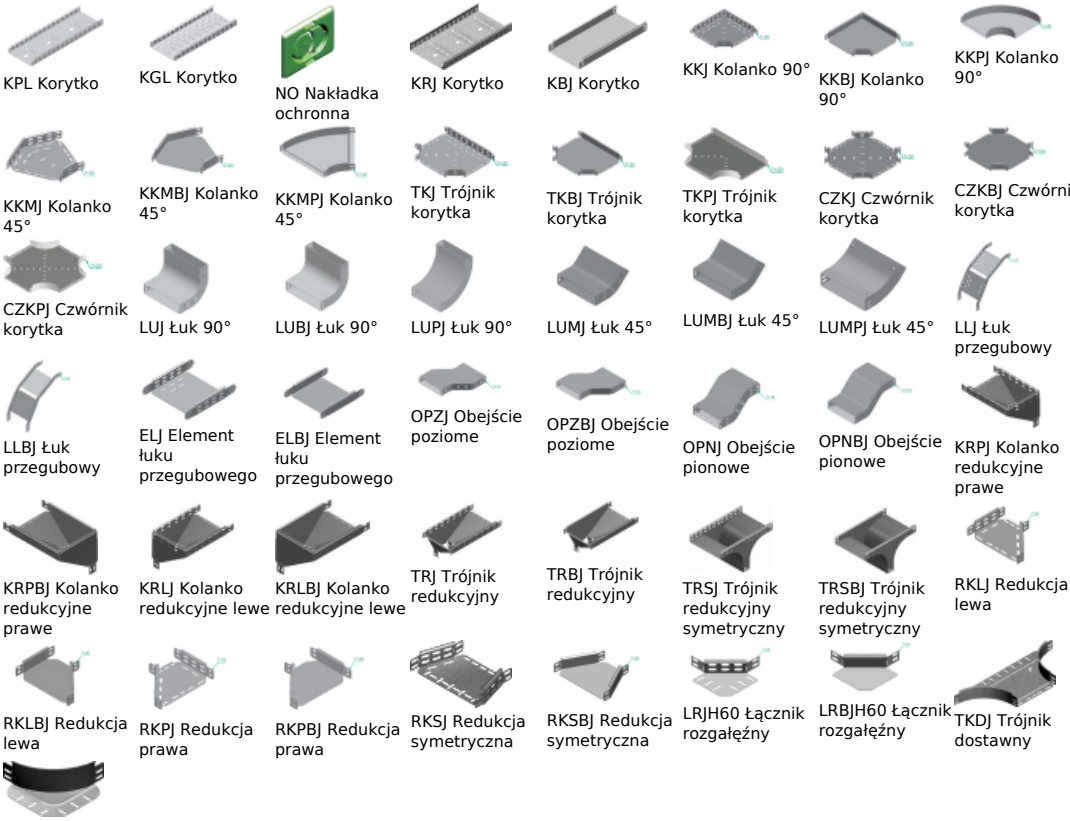

© 2011 BAKS