# KBJ Korytko

## Informacje:

**Zastosowanie**
Prowadzenie różnego typu transmisji kablowych.

**Materiał**
Blacha stalowa cynkowana metodą Sendzimira PN-EN 10327:2005.

**Na zamówienie**
F - blacha stalowa cynkowana metodą zanurzeniową PN-EN ISO 1461:2000
E - blacha kwasoodporna
L - lakierowanie proszkowe na dowolny kolor

**Uwaga**
System bezłącznikowy. Opcja łączenia koryt poprzez wsunięcie jedno w drugie i skręcenie. Stosowanie łączników zaleca się tylko przy dużych obciążeniach.

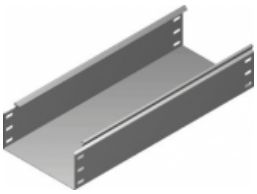

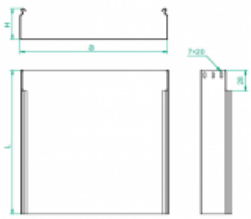

## Wersje:

Grubość blachy: **1,0 mm**

| Symbol | Szerokość a [mm] | Długość L [mm] | Przekrój użyteczny [mm$^2$] | Ciężar 1mb | Numer katalogowy | Ilość w opakowaniu |
|---|---|---|---|---|---|---|
| KBJ100H110/3 | 100 | 3000 | 10800 | 2,80 | 121610 | 4 |
| KBJ150H110/3 | 150 | 3000 | 16300 | 3,20 | 121615 | 4 |
| KBJ200H110/3 | 200 | 3000 | 21800 | 3,60 | 121620 | 4 |
| KBJ300H110/3 | 300 | 3000 | 32800 | 4,60 | 121630 | 2 |
| KBJ400H110/3 | 400 | 3000 | 43800 | 5,20 | 121640 | 2 |
| KBJ500H110/3 | 500 | 3000 | 54800 | 6,10 | 121650 | 2 |
| KBJ600H110/3 | 600 | 3000 | 65800 | 6,80 | 121660 | 2 |

© 2011 BAKS